

ПАСПОРТ ДОСТУПНОСТИ

**Государственное автономное учреждение здравоохранения
Свердловской области
«Свердловский областной онкологический диспансер»
Филиал №1
Терапевтический корпус**

622005, г. Нижний Тагил, ул. Солнечная, дом 3

(выполнено в соответствии с Методикой, позволяющей объективизировать и систематизировать доступность объектов и услуг в приоритетных сферах жизнедеятельности для инвалидов и других маломобильных групп населения, с возможностью учета региональной специфики, утверждённой приказом Министерства труда и социальной защиты Российской Федерации от 25 декабря 2012 года № 627) 2023 год

2023год



ПАСПОРТ ДОСТУПНОСТИ
объекта социальной инфраструктуры
Свердловской области
№1/2023

1. Общие сведения об объекте

1.1. Вид (наименование) объекта Государственное автономное учреждение здравоохранения Свердловской области «Свердловский областной онкологический диспансер» филиал №1 Терапевтический корпус (Литер А-А1)

1.2. Полный почтовый адрес объекта **622005 Свердловская область г. Нижний Тагил, ул. Солнечная, стр. 3**

1.3. Сведения о размещении объекта:

отдельно стоящее здание 5 этажей 3257,4 кв. м,
наличие прилегающего земельного участка (да), 15204,0 кв. м

1.4. Год постройки здания 1990, последнего капитального нет

1.5. Дата предстоящих плановых ремонтных работ:
капитальный ремонт системы АПС и СОУЭ

1.6. Сведения об организации, расположенной на объекте:

1.6.1. Название организации, расположенной на объекте:

Полное наименование: Государственное автономное учреждение здравоохранения Свердловской области «Свердловский областной онкологический диспансер» филиал №1

Сокращенное наименование: ГАУЗ СО «СООД» филиала №1

1.6.2. Юридический адрес организации (учреждения), телефон, e-mail: 620036, Свердловская область г. Екатеринбург, ул. Соболева, стр. 29 тел/факс (343) 356-15-05; e-mail cood@uralonco.ru

1.6.3. Основание для пользования объектом (оперативное управление, аренда, собственность) оперативное управление

1.6.4. Форма собственности (государственная, негосударственная)
государственная

1.6.5. Вышестоящая организация (наименование) Министерство здравоохранения Свердловской области

1.6.6. Юридический адрес вышестоящей организации, другие координаты (полный почтовый адрес, телефон, e-mail) 620014, Свердловская Область, г. Екатеринбург, ул. Вайнера, д.34б тел. (343)312-00-03 e-mail minzdrav@egov66.ru сайт: minzdrav.midural.ru

2. Характеристика деятельности организации на объекте (по обслуживанию населения)

2.1. Сфера деятельности здравоохранение

2.2. Категории обслуживаемого населения по возрасту: (дети, взрослые трудоспособного возраста, пожилые; все возрастные категории)
взрослые трудоспособного возраста, пожилые

2.3. Категории обслуживаемых инвалидов: инвалиды, передвигающиеся на креслах-колясках, инвалиды с нарушением опорно-двигательного аппарата, инвалиды с нарушением зрения, инвалиды с нарушением слуха, инвалиды с умственными нарушениями.

2.4. Виды услуг: Осуществление медицинской деятельности (первичной, в том числе доврачебной, врачебной и специализированной, медико-санитарной помощи)

2.5. Форма оказания услуг: на объекте, с длительным пребыванием, с проживанием, на дому

2.6. Плановая мощность: всего 131 койко/мест

2.7. Участие в исполнении индивидуальной программы реабилитации инвалида: нет

3. Состояние доступности объекта и предоставляемых на нем услуг

3.1. Путь следования к объекту пассажирским транспортом (описать маршрут движения с использованием пассажирского транспорта) маршрут №1 остановка автобуса от ТЦ «Райт» до остановки «школа №49»; маршрут №25 остановка автобуса ГМ ул. Булата Окуджавы до остановки ул. Красных зорь; маршрут №34 от остановки автобуса ГМ «Уральский клинический центр» до остановки «школа №49»; маршрут №38 от остановки ВМЗ до остановки «школа №49»

Наличие адаптированного пассажирского транспорта к объекту отсутствует

3.2. Путь к объекту от ближайшей остановки пассажирского транспорта:

3.2.1 Расстояние до объекта от остановки транспорта 200 метров.

3.2.2. Время движения (пешком) 10 минут.

3.2.3. Наличие выделенного от проезжей части пешеходного пути Наличие тротуара

3.2.4. Перекрестки (нерегулируемые, регулируемые, регулируемые со звуковой сигнализацией, таймером, нет): отсутствуют

3.2.5. Информация на пути следования к объекту (акустическая, тактильная, визуальная, нет): отсутствует

3.2.6. Перепады высоты на пути (съезды с тротуара) нет

их обустройство для инвалидов, передвигающихся на креслах-колясках: нет

3.3. Организация доступности объекта и предоставляемых на нем услуг для инвалидов <*>1

N строки	Категория инвалидов (вид нарушения)	Вариант организации доступности объекта (формы обслуживания) <*>2
1	Все категории инвалидов и маломобильных групп населения <***>3	ДУ
2	в том числе инвалиды:	
3	передвигающиеся на креслах-колясках	ДУ
4	с нарушениями опорно-двигательного аппарата	ДУ
5	с нарушениями зрения	ДУ
6	с нарушениями слуха	ДУ
7	с умственными нарушениями	ДУ

3.4. Состояние доступности основных структурно-функциональных зон

N п/п	Основные структурно-функциональные зоны	Состояние доступности для основных категорий инвалидов <*>4							
		К для передвигающихся на креслах-колясках	О с другими нарушениями опорно- двигательного аппарата	С с нарушениями зрения	Г с нарушениями слуха	У с умственными нарушениями	Для всех категорий маломобильных групп населения <*>5		
1	2	3	4	5	6	7	8		
1.	Территория, прилегающая к зданию (участок)	ДУ	ДУ	ДУ	ДУ	ДУ	ДУ	ДУ	
2.	Вход (входы) в здание	ДУ	ДУ	ДУ	ДУ	ДУ	ДУ	ДУ	
3.	Путь (пути) движения внутри здания, включая пути эвакуации	ДУ	ДУ	ДУ	ДУ	ДУ	ДУ	ДУ	
4.	Зона целевого назначения здания (целевого посещения объекта)	ДУ	ДУ	ДУ	ДУ	ДУ	ДУ	ДУ	
5.	Санитарно-гигиенические помещения	ДЧ	ДЧ	ДУ	ДУ	ДУ	ДУ	ДУ	
6.	Система информации и связи (на всех зонах)	ДУ	ДУ	ДУ	ДЧ	ДУ	ДУ	ДУ	
7.	Пути движения к объекту (от остановки транспорта)	ДЧ	ДЧ	ДЧ	ДП	ДЧ	ДЧ	ДЧ	
8.	Все зоны и участки <*>5	ДЧ	ДЧ	ДУ	ДУ	ДУ	ДУ	ДУ	

3.5. ИТОГОВОЕ ЗАКЛЮЧЕНИЕ о состоянии доступности объекта социальной инфраструктуры:
 ДУ - доступно условно. Доступность объекта обеспечена оказанием необходимой помощи МГН сотрудниками учреждения.

4. Управленческое решение

4.1. Рекомендации по адаптации основных структурных элементов объекта:

N п/п	Основные структурно-функциональные зоны	Рекомендации по адаптации объекта (вид работы) <*>6			
		не нуждается (доступ обеспечен)	ремонт (текущий, капитальный); оснащение оборудованием	индивидуальное решение с техническими средствами реабилитации	технические решения невозможны - организация альтернативной формы обслуживания
1	2	3	4	5	6
1.	Территория, прилегающая к зданию (участок)	доступ обеспечен	-	-	-
2.	Вход (входы) в здание	доступ обеспечен со стороны приемного покоя для инвалидов категории К (колясочник); О (с другими нарушениями опорно-двигательного аппарата). Для остальных категорий инвалидов доступ обеспечен с центрального входа.	-	-	-
3.	Путь (пути) движения внутри здания, включая пути эвакуации	-	-	-	Передвижение инвалидов внутри здания с сопровождением персонала
4.	Зона целевого назначения здания (целевого посещения объекта)	-	-	-	Нахождение инвалида категории К (колясочника); О (с нарушениями опорно-двигательного аппарата; инвалида категории С (с нарушением зрения) организованно с обслуживанием персонала. Для остальных категорий инвалидов доступ в зоны целевого назначения обеспечен.

5.	Санитарно-гигиенические помещения	-	-	-	Санитарные помещения для инвалидов категории К (колясочника); О (с нарушениями опорно-двигательного аппарата; инвалида категории С (с нарушением зрения) организованн с обслуживанием персонала. Для остальных категорий инвалидов доступ обеспечен.
6.	Система информации и связи (на всех зонах)	Приобретение и установка визуальных и тактических средств информации	-	-	-
7.	Пути движения к объекту (от остановки транспорта)	Доступ обеспечен	-	-	-
8.	Все зоны и участки	ДУ	-	-	-

 <*>6 Указываются конкретные рекомендации по каждой структурно-функциональной зоне

4.2. Период проведения работ в соответствии с поступлением бюджетных средств в рамках исполнения ПФХД.

4.3. Ожидаемый результат (по состоянию доступности) после выполнения работ по адаптации основных структурно-функциональных зон объекта: ДУ-В (доступно частично-всем)

5. Паспорт доступности объекта социальной инфраструктуры и предоставляемых на нем услуг (далее-паспорт доступности объекта) разработан комиссией по проведению обследования и паспортизации объекта инфраструктуры и предоставляемых на нем услуг (далее-комиссия)

Председатель Комиссии: начальник филиала _____
 (подпись/Ф.И.О.) Скороходов И.А.

Члены Комиссии:
 и.о. Начальника отдела _____
 (подпись/Ф.И.О.) Хахимов А.Р.

Заведующий хозяйством _____
 (подпись/Ф.И.О.) Ширяева С.А.

Представители общественных организаций инвалидов:

Председатель НТ Тагилтросевская МО ВОИ
(должность)

Председатель ФЛ СОО ВОС «Нижнетагильская МО ВОС»
(должность)

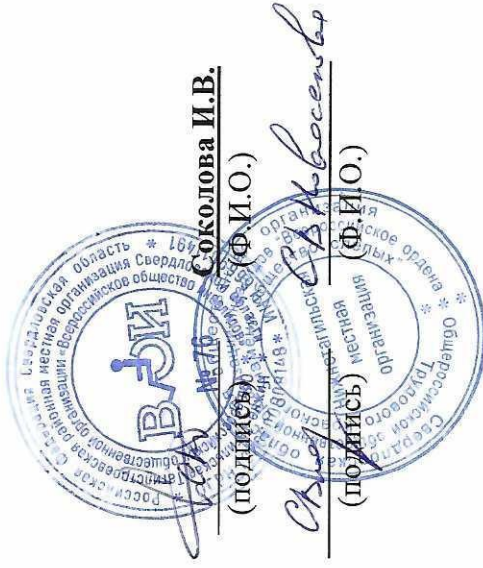

6. Копия паспорта доступности объекта направлена 01.08.2014г.
(дата)

В Управление социальной политики №21 по г. Нижний Тагил и Пригородному району

(наименование территориального отраслевого исполнительного органа государственной власти Свердловской области) для размещения информации о состоянии доступности объекта социальной инфраструктуры и предоставляемых на нем услуг для инвалидов и других маломобильных групп населения Свердловской области в автоматизированной информационной системе "Доступная среда Свердловской области в информационно-телекоммуникационной сети «Интернет»

* (1) С учетом СП 35-101-2001, СП 31-102-99.

* (2) Указывается один из вариантов:

"А" (доступность всех зон и помещений (универсальная);

"Б" (специально выделенные для инвалидов участки и помещения);

"ДУ" (дополнительная помощь сотрудника, услуги на дому, дистанционно);

"Нет" (не организована доступность).

* (3) Указывается худший из вариантов ответа.

* (4) Указывается:

ДП - доступно полностью (доступность для всех категорий инвалидов и других маломобильных групп населения);

ДЧ - доступно частично (достигаемость мест целевого назначения для отдельных категорий инвалидов);
ДУ - доступно условно (организация помощи сотрудниками организации или иной альтернативной формы обслуживания (на дому, дистанционно, иное));

нет - недоступно (не предназначен для посещения инвалидами и другими маломобильными группами населения).

*(5) Указывается худший из вариантов ответа.

*(6) Указываются конкретные

Особые отметки

Паспорт сформирован на основании:

1. Акта обследования объекта: от «15» декабря 2023года



УТВЕРЖДАЮ

Главный врач ГАУЗ СО «СООД»

Б.Л.Мейлах

10 декабря 2023г

АКТ ОБСЛЕДОВАНИЯ объекта социальной инфраструктуры К ПАСПОРТУ ДОСТУПНОСТИ

№ 1/23

1. Общие сведения об объекте

1.1. Вид (наименование) объекта Государственное автономное учреждение здравоохранения Свердловской области «Свердловский областной онкологический диспансер» филиал №1 Терапевтический корпус (Литер А-А1)

1.2. Полный почтовый адрес объекта **622005 Свердловская область г. Нижний Тагил, ул. Солнечная, стр. 3**

1.3. Сведения о размещении объекта:

отдельно стоящее здание 5 этажей 3257,4 кв. м,

наличие прилегающего земельного участка (да), 15204,0 кв. м

1.4. Год постройки здания 1990, последнего капитального нет

1.5. Дата предстоящих плановых ремонтных работ:

капитальный ремонт системы АПС и СОУЭ

1.6. Сведения об организации, расположенной на объекте:

1.6.1. Название организации, расположенной на объекте:

Полное наименование: Государственное автономное учреждение здравоохранения Свердловской области «Свердловский областной онкологический диспансер» филиал №1

Сокращенное наименование: ГАУЗ СО «СООД» филиала №1

1.6.2. Юридический адрес организации (учреждения), телефон, e-mail: 620036,

Свердловская область г. Екатеринбург, ул. Соболева, стр. 29 тел/факс (343) 356-15-05; e-mail cood@uralonco.ru

1.6.3. Основание для пользования объектом (оперативное управление, аренда, собственность) оперативное управление

1.6.4. Форма собственности (государственная, негосударственная) государственная

1.6.5. Вышестоящая организация (наименование) Министерство здравоохранения Свердловской области

1.6.6. Юридический адрес вышестоящей организации, другие координаты (полный почтовый адрес, телефон, e-mail) 620014, Свердловская Область, г. Екатеринбург, ул. Вайнера, д.34б тел. (343)312-00-03 e-mail minzdrav@egov66.ru сайт: minzdrav.midural.ru

2. Характеристика деятельности организации на объекте (по обслуживанию населения)

2.1. Сфера деятельности здравоохранение

2.2. Категории обслуживаемого населения по возрасту: (дети, взрослые трудоспособного возраста, пожилые; все возрастные категории) взрослые трудоспособного возраста, пожилые

2.3. Категории обслуживаемых инвалидов: инвалиды, передвигающиеся на креслах-колясках, инвалиды с нарушением опорно-двигательного аппарата, инвалиды с нарушением зрения, инвалиды с нарушением слуха, инвалиды с умственными нарушениями.

2.4. Виды услуг: Осуществление медицинской деятельности (первичной, в том числе доврачебной, врачебной и специализированной, медико-санитарной помощи)

2.5. Форма оказания услуг: на объекте, с длительным пребыванием, с проживанием, на дому

2.6. Плановая мощность: всего 131 койко/мест

2.7. Участие в исполнении индивидуальной программы реабилитации инвалида: нет

3. Состояние доступности объекта и предоставляемых на нем услуг

3.1. Путь следования к объекту пассажирским транспортом (описать маршрут движения с использованием пассажирского транспорта) маршрут №1 остановка автобуса от ТЦ «Райт» до остановки «школа №49»; маршрут №25 остановка автобуса ГГМ ул. Булата Окуджавы до остановки ул. Красных зорь; маршрут №34 от остановки автобуса ГГМ «Уральский клинический центр» до остановки «школа №49»; маршрут №38 от остановки ВМЗ до остановки «школа №49»

Наличие адаптированного пассажирского транспорта к объекту отсутствует

3.2. Путь к объекту от ближайшей остановки пассажирского транспорта:

3.2.1 Расстояние до объекта от остановки транспорта 200 метров.

3.2.2. Время движения (пешком) 10 минут.

3.2.3. Наличие выделенного от проезжей части пешеходного пути Наличие тротуара

3.2.4. Перекрестки (нерегулируемые, регулируемые, регулируемые со звуковой сигнализацией, таймером, нет): отсутствуют

3.2.5. Информация на пути следования к объекту (акустическая, тактильная, визуальная, нет): отсутствует

3.2.6. Перепады высоты на пути (съезды с тротуара) нет

их обустройство для инвалидов, передвигающихся на креслах-колясках: нет

3.3. Организация доступности объекта и предоставляемых на нем услуг для инвалидов <*>1

№ строки	Категория инвалидов (вид нарушения)	Вариант организации доступности объекта (формы обслуживания) <*>2
1	Все категории инвалидов и маломобильных групп населения <***>3	ДУ
2	в том числе инвалиды:	
3	передвигающиеся на креслах-колясках	ДУ
4	с нарушениями опорно-двигательного аппарата	ДУ
5	с нарушениями зрения	ДУ
6	с нарушениями слуха	ДУ
7	с умственными нарушениями	ДУ

3.4. Состояние доступности основных структурно-функциональных зон

N п/п	Основные структурно-функциональные зоны	Состояние доступности для основных категорий инвалидов <*>4							
		К для передвигающихся на креслах-колясках	О с другими нарушениями опорно-двигательного аппарата	С с нарушениями зрения	Г с нарушениями слуха	У с умственными нарушениями	Для всех категорий маломобильных групп населения <*>5		
1	2	3	4	5	6	7	8		
1.	Территория, прилегающая к зданию (участок)	ДУ	ДУ	ДУ	ДУ	ДУ	ДУ	ДУ	
2.	Вход (входы) в здание	ДУ	ДУ	ДУ	ДУ	ДУ	ДУ	ДУ	
3.	Путь (пути) движения внутри здания, включая пути эвакуации	ДУ	ДУ	ДУ	ДУ	ДУ	ДУ	ДУ	
4.	Зона целевого назначения здания (целевого посещения объекта)	ДУ	ДУ	ДУ	ДУ	ДУ	ДУ	ДУ	
5.	Санитарно-гигиенические помещения	ДЧ	ДЧ	ДУ	ДУ	ДУ	ДУ	ДУ	
6.	Система информации и связи (на всех зонах)	ДУ	ДУ	ДУ	ДЧ	ДУ	ДУ	ДУ	
7.	Пути движения к объекту (от остановки транспорта)	ДЧ	ДЧ	ДЧ	ДП	ДЧ	ДЧ	ДЧ	
8.	Все зоны и участки <*>5	ДЧ	ДЧ	ДУ	ДУ	ДУ	ДУ	ДУ	

3.5. ИТОГОВОЕ ЗАКЛЮЧЕНИЕ о состоянии доступности объекта социальной инфраструктуры:

ДУ - доступно условно. Доступность объекта обеспечена оказанием необходимой помощи МГН сотрудниками учреждения.

4. Управленческое решение

4.1. Рекомендации по адаптации основных структурных элементов объекта:

N п/п	Основные структурно-функциональные зоны	Рекомендации по адаптации объекта (вид работы) <*>6				технические решения невозможны - организация альтернативной формы обслуживания
		не нуждается (доступ обеспечен)	ремонт (текущий, капитальный); оснащение оборудованием	индивидуальное решение с техническими средствами реабилитации	5	
1	2	3	4	5	6	
1.	Территория, прилегающая к зданию (участок)	-	Организовать парковочное место для инвалидов, с установкой дорожного знака 6.4 «Парковка (парковочное место)» и 8.17 «Инвалиды», а также выделить парковочное место для инвалидов напольной разметкой 3,6*6 м	-	-	
2.	Вход (входы) в здание	доступ обеспечен со стороны приемного покоя для инвалидов категории К (колясочник); О (с другими нарушениями опорно-двигательного аппарата). Для остальных категорий инвалидов доступ обеспечен с центрального входа.				
3.	Путь (пути) движения внутри здания, включая пути эвакуации	Для передвижения внутри здания инвалидов категории (О,Г,У) доступ обеспечен				Передвижение инвалидов категории (К,С) внутри здания с сопровождением персонала
4.	Зона целевого назначения здания (целевого посещения объекта)	Для Г, У, категорий инвалидов доступ в зоны целевого назначения обеспечен.				Нахождение инвалида категории К (колясочника); О (с нарушениями опорно-двигательного аппарата; инвалида категории С (с нарушением зрения) организованы с обслуживанием персонала. Для остальных категорий инвалидов доступ в зоны

					целеного назначения обеспечен.
5.	Санитарно-гигиенические помещения	Для Г, У, категорий инвалидов доступ в зоны целевого назначения обеспечен.	-	-	Санитарные помещения для инвалидов категории К (колясочника); О (с нарушениями опорно-двигательного аппарата; нарушением зрения) организованны с обслуживанием персонала. Для остальных категорий инвалидов доступ обеспечен.
6.	Система информации и связи (на всех зонах)		Приобретение и установка визуальных и тактических средств информации	-	-
7.	Пути движения к объекту (от остановки транспорта)	Доступ обеспечен	-	-	-
8.	Все зоны и участки	ДУ	-	-	-

 <*>6 Указываются конкретные рекомендации по каждой структурно-функциональной зоне

4.2. Период проведения работ в соответствии с поступлением бюджетных средств в рамках исполнения ПФХД.

4.3. Ожидаемый результат (по состоянию доступности) после выполнения работ по адаптации основных структурно-функциональных зон объекта: ДУ-В (доступно частично-всем)

4.4. согласование работ с надзорными органами (в сфере проектирования и строительства, архитектуры, охраны памятников, другое - указать) _____

4.4.1 разработка проектно-сметной документации; _____

5. Особые отметки

ПРИЛОЖЕНИЯ:

Результаты обследования:

1. Территории, прилегающей к объекту на 2 л.
2. Входа (входов) в здание на 2 л.
3. Путей движения внутри здания на 2 л.
4. Зоны целевого назначения объекта на 2 л.
5. Санитарно-гигиенических помещений на 1 л.
6. Системы информации (и связи) на объекте на 2 л.

Результаты фотофиксации на объекте на 8 листах (фото 16)

Председатель Комиссии: начальник филиала

И.А. Скороходов
(подпись/Ф.И.О.)

Члены Комиссии:

и.о. Начальника отдела

А.Р. Хакимов
(подпись/Ф.И.О.)

Заведующий хозяйством

С.А. Ширяева
(подпись/Ф.И.О.)

Представители общественных организаций инвалидов:

НТ Тагилстроевская МО ВОИ
(должность)

ФЛ СОО ВОС «Нижнетагильская МО ВОС»
(должность)

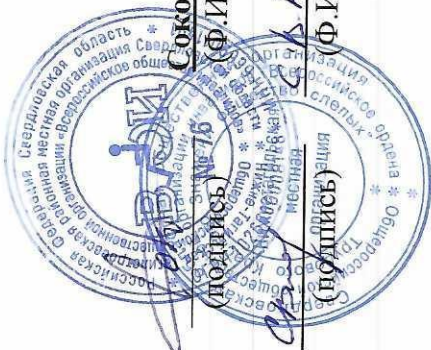

И.В. Соколова
(подпись/Ф.И.О.)

И.В. Новоселова
(подпись/Ф.И.О.)

I Результаты обследования:

1. Территории, прилегающей к зданию (участка)

Государственное автономное учреждение здравоохранения Свердловской области «Свердловский онкологический диспансер» филиал №1
Терапевтический корпус
622005, г. Нижний Тагил, ул. Солнечная, д. 3
Наименование объекта, адрес

№ п/п	Наименование функционального элемента	Наличие элемента		Выявленные нарушения и замечания		Работы по адаптации объектов		
		есть/нет	№ на плане	№ фото	Содержание	Значимо для инвалида (категория)	Содержание	Виды работ
1.1	Вход (входы) на территорию	есть						
1.2	Путь(пути) движения на территории. Подходы к объекту	есть		1,2				
1.3	Лестница (наружная)	есть		3,4				
1.4	Ландус (наружный)	есть		5				
1.5	Автостоянка и парковка	нет			Отсутствует парковочное место для инвалидов	все	Организовать парковочное место для инвалидов, с установкой дорожного знака 6.4.«Парковка (парковочное место)» и 8.17 «Инвалиды», а также выделить парковочное место для инвалидов напольной разметкой 3,6*6 м	Текущий ремонт

II Заключение по зоне:

Наименование структурно-функциональной зоны	Состояние доступности* (к пункту 3.4 Акта обследования ОСИ)	Приложение		Рекомендации по адаптации (вид работы)** к пункту 4.1 Акта обследования ОСИ
		№ на плане	№ фото	
Территория, прилегающая к зданию	ДЧ-В		1,2,3,4,5	Организовать парковочное место для инвалидов, с установкой дорожного знака 6.4»Парковка (парковочное место)» и 8.17 «Инвалиды», а также выделить парковочное место для инвалидов напольной разметкой 3,6*6 м Текущий ремонт

<*> Указывается: ДП-В - доступно полностью всем;

ДП-И (К, О, С, Г, У) - доступно полностью избирательно (указать категории инвалидов);

ДЧ-В - доступно частично всем;

ДЧ-И (К, О, С, Г, У) - доступно частично избирательно (указать категории инвалидов);

ДУ - доступно условно,

ВНД - недоступно.

<***> Указывается один из вариантов: не нуждается; ремонт (текущий, капитальный); индивидуальное решение с ТСР; технические решения невозможны - организация альтернативной формы обслуживания.

I Результаты обследования:

1. Входа (входов) в здание

Государственное автономное учреждение здравоохранения Свердловской области «Свердловский онкологический диспансер» филиал №1
Терапевтический корпус

622005, г. Нижний Тагил, ул. Солнечная, д. 3

Наименование объекта, адрес

№ п/п	Наименование функционально-планировочного элемента	Наличие элемента		Выявленные нарушения и замечания		Работы по адаптации объектов	
		есть/нет	№ на фото плане	Содержание	Значимо для инвалида (категория)	Содержание	Виды работ
2.1	Лестница (наружная)	есть	3,4				
2.2	Пандус (наружный)	есть	5				
2.3	Входная площадка (перед дверью)	есть	6,7				
2.4	Дверь (входная)	есть	6	Дверные проемы не должны иметь порогов и перепадов высот пола.	С, К, О	устранить перепад высот при их наличии высота не должна превышать 0,014 м. (п. 6.2.4 СП 59.13330.2020);	Текущий ремонт
2.5	Тамбур	есть	8,9				

II Заключение по зоне:

Наименование структурно-функциональной зоны	Состояние доступности (к пункту 3.4 Акта обследования ОСИ)	Приложение		Рекомендации по адаптации (вид работы) к пункту 4.1 Акта обследования ОСИ
		№ на плане	№ фото	
Вход в здание	ДП-И (Г, У, О, С), ДУ(К)		3, 4, 5, 6, 7, 8, 9	Текущий ремонт

<*> Указывается: ДП-В - доступно полностью всем;

ДП-И (К, О, С, Г, У) - доступно полностью избирательно (указать категории инвалидов);

ДЧ-В - доступно частично всем;

ДЧ-И (К, О, С, Г, У) - доступно частично избирательно (указать категории инвалидов);

ДУ - доступно условно,

ВНД - недоступно.

<***> Указывается один из вариантов: не нуждается; ремонт (текущий, капитальный); индивидуальное решение с ТСР; технические решения невозможны - организация альтернативной формы обслуживания.

Приложение 3

к Акту обследования ОСИ,
к паспорту доступности № 1/23 от «20» декабря 2023 г.

I Результаты обследования:

1. Пути (путей) движения внутри здания (в т.ч. путей эвакуации)

Государственное автономное учреждение здравоохранения Свердловской области «Свердловский онкологический диспансер» филиал №1
Терапевтический корпус

622005, г. Нижний Тагил, ул. Солнечная, д. 3

Наименование объекта, адрес

№ п/п	Наименование функционально-планировочного элемента	Наличие элемента		Выявленные нарушения и замечания	Работы по адаптации объектов		Виды работ
		есть/нет	№ на плане		№ фото	Содержание	
3.1	Коридор (вестибюль, зона ожидания)	есть		Отсутствует современное получение визуальной, тактильной информации, в т.ч. С, К с учетом потребностей инвалидов с нарушениями зрения	Обозначить на схемах (мнемосхемах) пути движения к зонам целевого назначения и санитарно-гигиеническим помещениям, обеспечить своевременное получение визуальной, тактильной информации, в т.ч. с учетом потребностей инвалидов с нарушениями зрения. (6.5.1-3 СП 59.13330.2020) Доступные для МГН элементы здания должны идентифицироваться символами доступности	Технические средства реабилитации	
3.2	Лестница (внутри здания)	есть					
3.3	Пандус (внутри здания)	нет					
3.4	Лифт пассажирский	есть			12		
3.5	Дверь	есть					Текущий ремонт
							-устранить перепад высот при их наличии высота не должна превышать 0,014 м. (п. 6.2.4 СП 59.13330.2020);

К,О,С

3.6	Пути эвакуации (в т.ч. зоны безопасности)	есть				все	
-----	---	------	--	--	--	-----	--

II Заключение по зоне:

Наименование структурно-функциональной зоны	Состояние доступности (к пункту 3.4 Акта обследования ОСИ)	Приложение		Рекомендации по адаптации (вид работы) к пункту 4.1 Акта обследования ОСИ
		№ на плане	№ фото	
Пути (путей) движения внутри здания (в т.ч. путей эвакуации)	ДП-И (У, О, Г) ДУ (С, К)		10, 11, 12, 13	организационные мероприятия с персоналом по обслуживанию инвалидов. Устранить перепады высот в дверных проемах. С помощью технических средств реабилитации обозначить на схемах пути движения к зонам целевого назначения.

<*> Указывается: ДП-В - доступно полностью всем;

ДП-И (К, О, С, Г, У) - доступно полностью избирательно (указать категории инвалидов);

ДЧ-В - доступно частично всем;

ДЧ-И (К, О, С, Г, У) - доступно частично избирательно (указать категории инвалидов);

ДУ - доступно условно,

ВНД - недоступно.

<***> Указывается один из вариантов: не нуждается; ремонт (текущий, капитальный); индивидуальное решение с ТСР; технические решения невозможны - организация альтернативной формы обслуживания.

**I Результаты обследования:
1. Зоны целевого назначения здания (целевого посещения объекта)**

Государственное автономное учреждение здравоохранения Свердловской области «Свердловский онкологический диспансер» филиал №1

622005, г. Нижний Тагил, ул. Солнечная, д. 3

Наименование объекта, адрес

№ п/п	Наименование функционально планировочного элемента	Наличие элемента			Выявленные нарушения и замечания			Работы по адаптации объектов	
		есть/нет	№ на плане	№ фото	Содержание	Значимо для инвалида (категория)	Содержание	Виды работ	
4.1	Кабинетная форма обслуживания	есть			Отсутствует визуально-звуковое дублирование информации над кабинетами врачей	С, Г	Установить визуально-звуковой маяк адаптивной системы оповещения и вызова пациента	Текущий ремонт	
4.2	Зальная форма обслуживания	нет							
4.3	Прилавочная форма обслуживания	нет							
4.4	Форма обслуживания с перемещением по маршруту.	нет							
4.5	Кабина индивидуального обслуживания	нет							

II Заключение по зоне:

Наименование структурно-функциональной зоны	Состояние доступности (к пункту 3.4 Акта обследования ОСИ)	Приложение		Рекомендации по адаптации (вид работы) к пункту 4.1 Акта обследования ОСИ
		№ на плане	№ фото	
Зоны целевого назначения здания	ДЧ-В			Технические средства реабилитации: Установить визуально-звуковой маяк адаптивной системы оповещения и вызова пациента. Организационные мероприятия с персоналом по обслуживанию инвалидов.

<*> Указывается: ДП-В - доступно полностью всем;

ДП-И (К, О, С, Г, У) - доступно полностью избирательно (указать категории инвалидов);

ДЧ-В - доступно частично всем;

ДЧ-И (К, О, С, Г, У) - доступно частично избирательно (указать категории инвалидов);

ДУ - доступно условно,

ВНД - недоступно.

<***> Указывается один из вариантов: не нуждается; ремонт (текущий, капитальный); индивидуальный; технические решения невозможны - организация альтернативной формы обслуживания.

I Результаты обследования:

1. Санитарно-гигиенических помещений

Государственное автономное учреждение здравоохранения Свердловской области «Свердловский онкологический диспансер» филиал №1
Терапевтический корпус

622005, г. Нижний Тагил, ул. Солнечная, д. 3

Наименование объекта, адрес

№ п/п	Наименование функционально-планировочного элемента	Наличие элемента		№ фото	Выявленные нарушения и замечания		Работы по адаптации объектов	
		есть/нет	№ на плане		Содержание	Значимо для инвалида (категория)	Содержание	Виды работ
5.1	Туалетная комната	есть		14, 15	Не оборудована туалетная комната для инвалида колясочника	К	Оборудовать туалетную комнату	Текущий ремонт, Технические средства реабилитации, капитальный ремонт
5.2	Душевая/ванная комната	нет						
5.3	Бытовая комната (гардеробная)	есть		16		все		

II Заключение по зоне:

Наименование структурно-функциональной зоны	Состояние доступности (к пункту 3.4 Акта обследования ОСИ)		Рекомендации по адаптации (вид работы) к пункту 4.1 Акта обследования ОСИ
	Приложение № на плане	№ фото	
Санитарно-гигиенические помещения	ДП-И (О, С, Г, У) ДУ (К)		Технические средства реабилитации, текущий ремонт

<*> Указывается: ДП-В - доступно полностью всем;

ДП-И (К, О, С, Г, У) - доступно полностью избирательно (указать категории инвалидов); ДЧ-В - доступно частично всем;

ДЧ-И (К, О, С, Г, У) - доступно частично избирательно (указать категории инвалидов); ДУ - доступно условно, ВНД - недоступно.

**I Результаты обследования:
1. Системы информации (и связи) на объекте**

Государственное автономное учреждение здравоохранения Свердловской области «Свердловский онкологический диспансер» филиал №1
Терапевтический корпус
622005, г. Нижний Тагил, ул. Солнечная, д. 3

Наименование объекта, адрес

№ п/п	Наименование функционального элемента	Наличие элемента		Выявленные нарушения и замечания	Работы по адаптации объектов	
		есть/нет	№ на плане фото		Содержание	Виды работ
6.1	Визуальные средства	есть				
6.2	Акустические средства	нет		Отсутствует индукционная система для слабослышащих	Установка индукционной системы для слабослышащих	Технические средства реабилитации. Текущий ремонт. Организовано сопровождение, а также оказание помощи инвалидам с нарушениями зрения, слуха, опорно-двигательного аппарата
6.3	Тактильные средства	есть		Отсутствуют тактильные таблички у кабинетов специалистов.	Информирующие тактильные таблички (в том числе тактильно-звуковые) для идентификации помещений с использованием рельефно-линейного шрифта, а также рельефно-точечного шрифта Брайля для людей с нарушением зрения должны размещаться рядом с дверью со стороны дверной ручки на высоте от 1,2 до 1,6 м от уровня пола и на расстоянии 0,1 м от края таблички до края дверного проема.	Технические средства реабилитации. Организовано сопровождение, а также оказание помощи инвалидам с нарушениями зрения, слуха, опорно-двигательного аппарата

П. заключение по зоне:

Наименование структурно-функциональной зоны	Состояние доступности (к пункту 3.4 Акта обследования ОСИ)	Приложение		Рекомендации по адаптации (вид работы) к пункту 4.1 Акта обследования ОСИ
		№ на плане	№ фото	
Система информации (и связи) на объекте	ДП-И (У, О) ДУ-И (Г, С, К)			Технические средства реабилитации. Текущий ремонт. Организовано сопровождение, а также оказание помощи инвалидам с нарушениями зрения, слуха, опорно-двигательного аппарата

<*> Указывается: ДП-В - доступно полностью всем;

ДП-И (К, О, С, Г, У) - доступно полностью избирательно (указать категории инвалидов);

ДЧ-В - доступно частично всем;

ДЧ-И (К, О, С, Г, У) - доступно частично избирательно (указать категории инвалидов);

ДУ - доступно условно, ВНД - недоступно.

<***> Указывается один из вариантов: не нуждается; ремонт (текущий, капитальный); индивидуальный; техническое решение с ТСП; технические решения невозможны - организация альтернативной формы обслуживания.

Комментарий к заключению: Доступные для МПН элементы здания и территории должны идентифицироваться символами доступности. Системы средств информации и сигнализации об опасности, размещаемые в помещениях, предназначенных для пребывания всех категорий инвалидов и на путях их движения, должны быть комплексными и предусматривать визуальную, звуковую и тактильную информацию с указанием направления движения и мест получения услуги (п. 6.5 СП 59.13330.2020).

Государственное автономное учреждение здравоохранения Свердловской области «Свердловский онкологический диспансер» филиал №1 Терапевтический корпус
622005, г. Нижний Тагил, ул. Солнечная, д. 3



Фото № 1 -
Подходы к
объекту

Фото № 2 - Подходы
к объекту



Фото № 3 - Вход



Фото № 4 - Главный вход Терапевтического корпуса



Фото № 5 -Пандус. Наружная лестница.



Фото № 6 - Наружная входная дверь.



Фото № 7 -Входная площадка. Наружная лестница.



Фото № 8 – Тамбур центрального входа

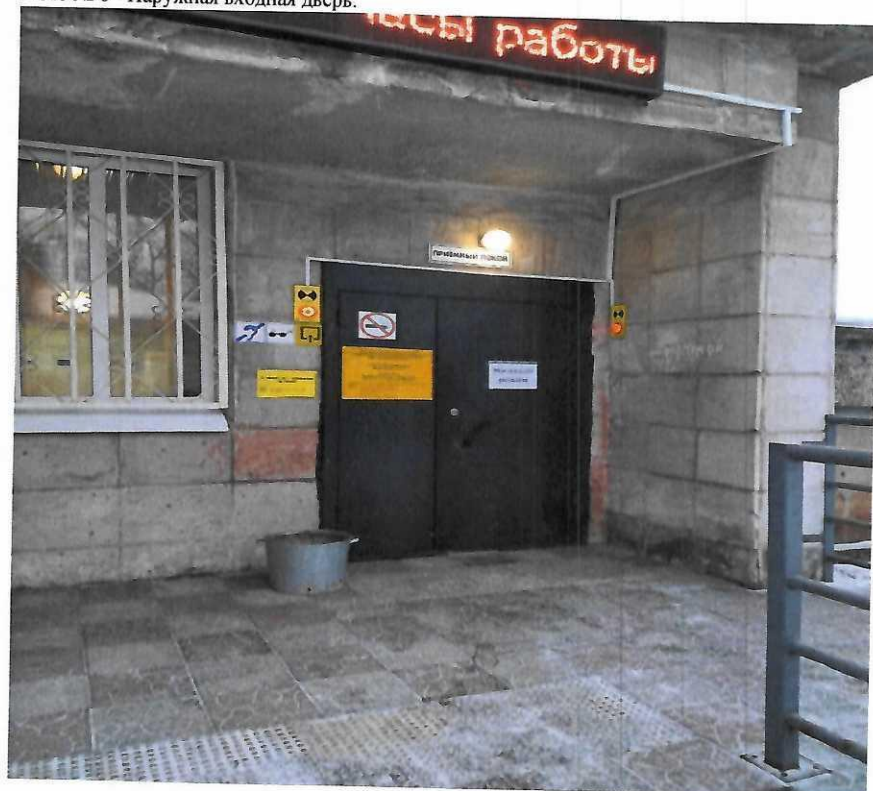

Фото №9 – Тамбур приемного покоя



Фото № 10 - Пути движения внутри здания.



Фото № 11 - Пути движения внутри здания.

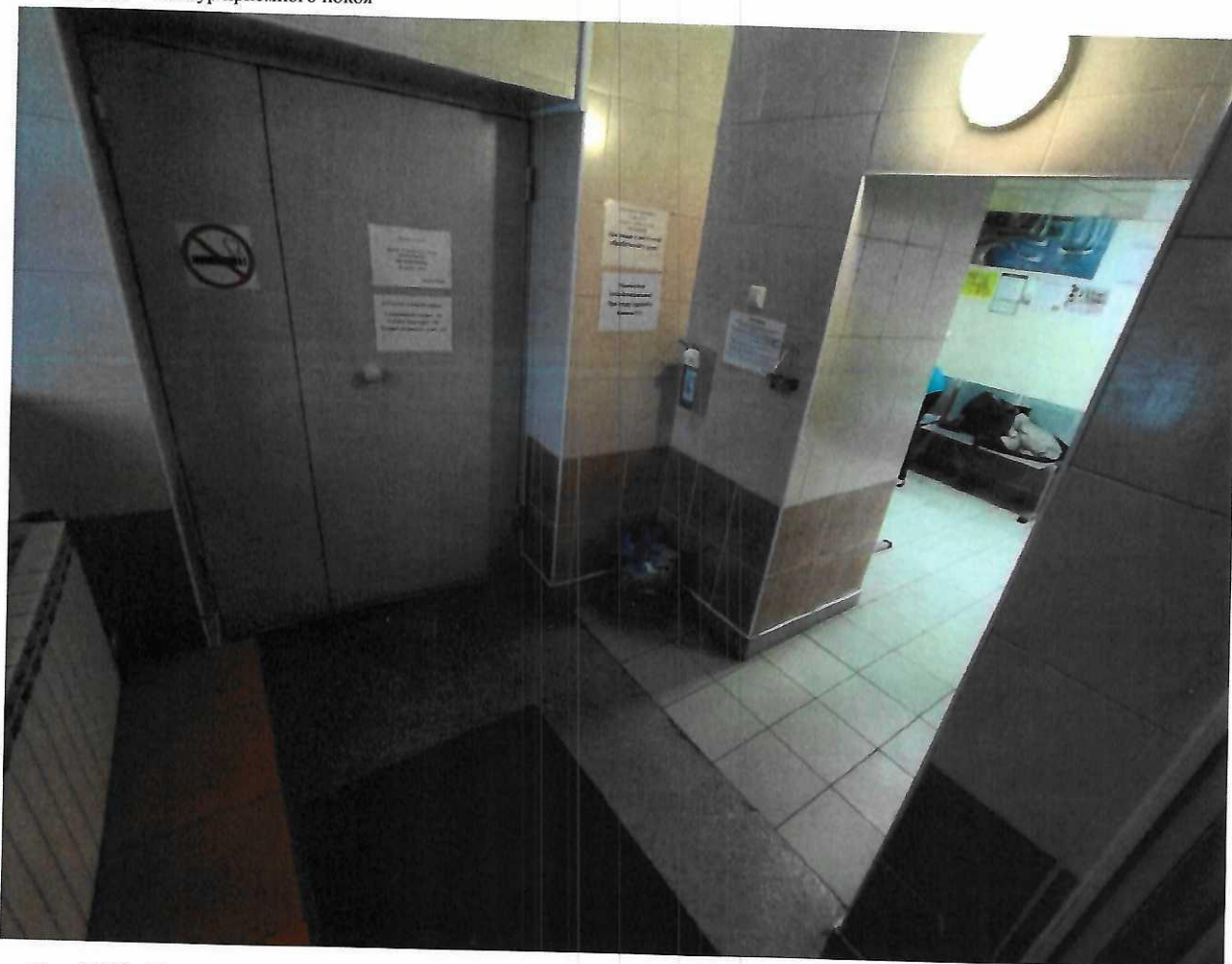

Фото № 12 - Лифты



Фото № 13 - Зона отдыха (ожидания)

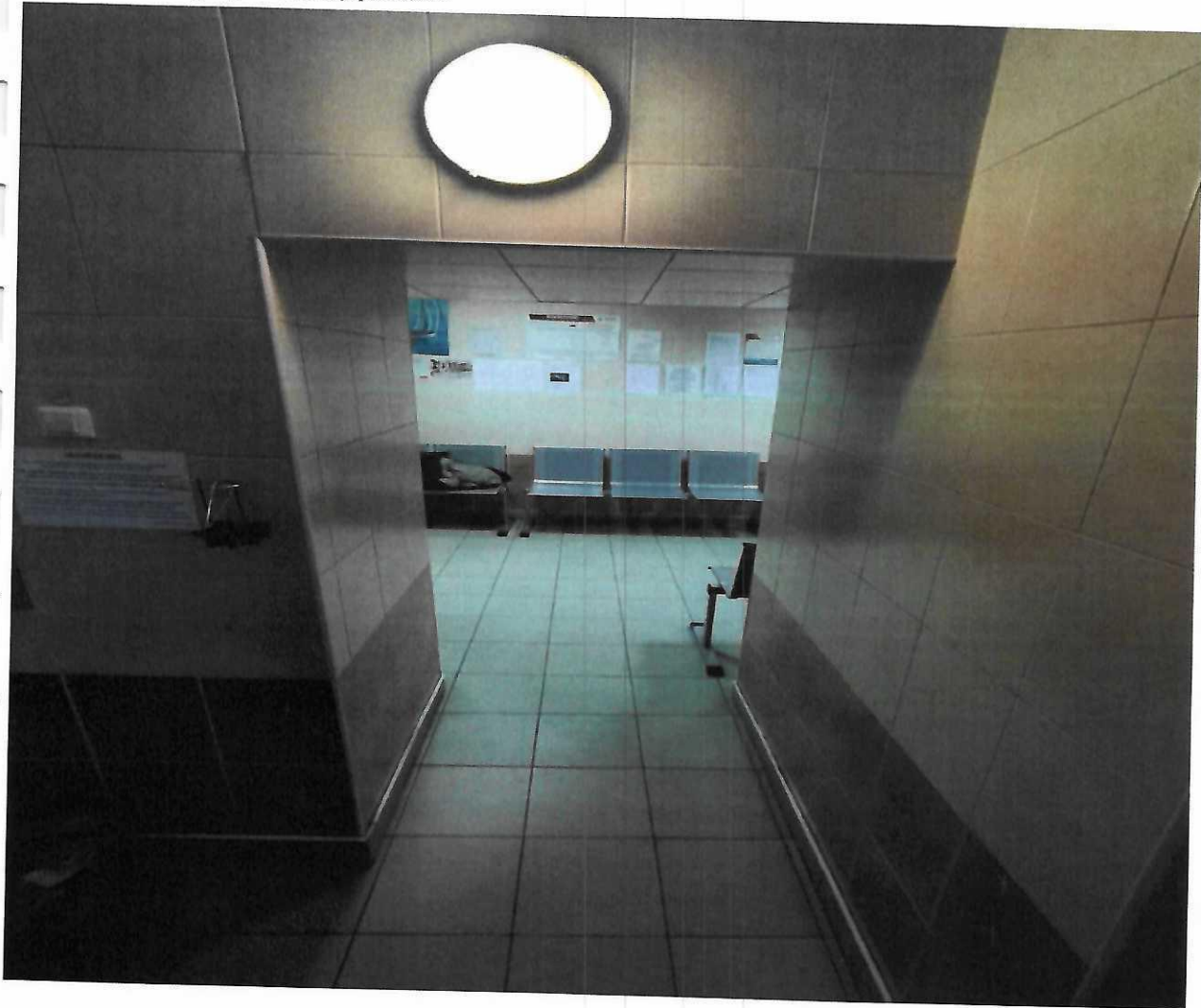

Фото №14 - Санитарно-гигиенические помещения



Фото № 15 - Санитарно-гигиенические помещения

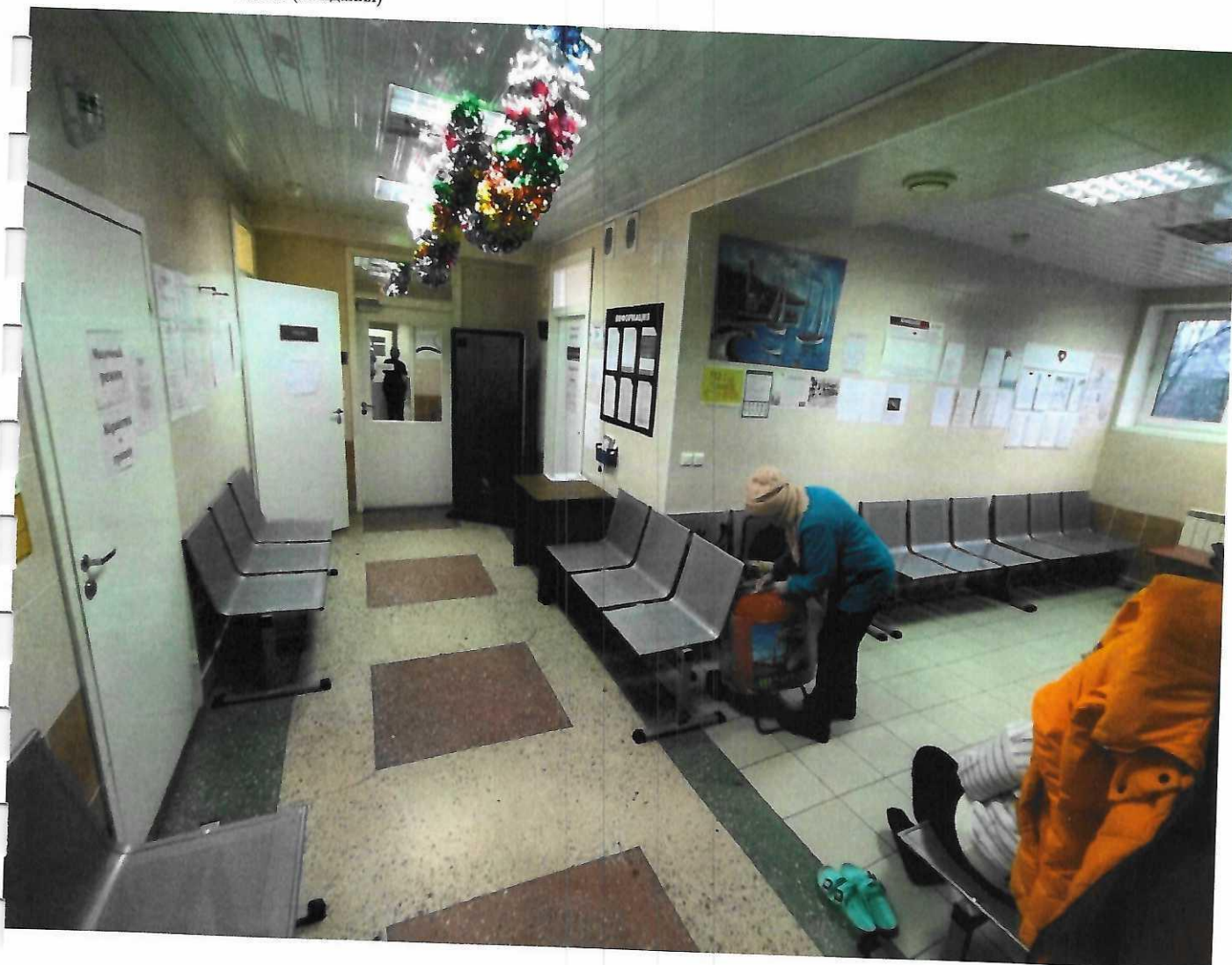

Фото № 16 - Гардероб

